



RİZE MİLLİ EĞİTİM MÜDÜRLÜĞÜ
ÖMER HALAÇ İŞİTME ENGELLİLER OKULLARI
COVID 19 VİRÜS SALGINI
ACİL DURUM EYLEM PLANI

Doküman No	ÖMER HALAÇ İEO. PLO3
Revizyon No	01
Revizyon Tarihi	30/03/2020
Yayın Tarihi	30/03/2020

COVID 19 VİRÜS SALGINI

ACİL DURUM EYLEM PLANI

1. SORUMLULUK

Bu planın uygulanmasından Ömer Halaç İşitme Engelliler Okulu Müdürlüğü sorumludur. Aşağıda ekli belgeler Acil Müdahale Ekibinin her bir üyesine özel olarak hazırlanmıştır. Bu belgeler her bir ekip üyesinin rol ve sorumluluklarının ana hatlarını belirler ve okul / kurum sağlığı tehlikeye düşmesi halinde her bir ekip üyesi tarafından atılacak adımları içerir

2. AMAÇ:

Bu planın amacı; Ömer Halaç İşitme Engelliler Okulu Müdürlüğü Eğitim-Öğretim faaliyetlerini gerçekleştirirken ortaya çıkacak bulaşıcı virüs salgını sırasında yapılması gerekli işleri ve alınması gereken önlemleri önceden belirlemeyi ve bulaşıcı virüs salgınının insan ve çevre sağlığına verebileceği zararları en aza indirmeyi, kontrol altına almak için gerekli önlemlerin ve aksiyonların alınmasını, salgın olmadan önce ve salgın esnasında alınacak önlemleri ve görevlendirilecek ekipleri oluşturmak, bu ekiplerin görev yetki ve sorumluluklarını belirlemek, kısa sürede etkin müdahaleyi sağlayacak hareket tarzlarını oluşturmak ve bu tarzın tatbikatlarla sürekli geliştirilmesini sağlamaktır.

3. KAPSAM:

Bu plan, Ömer Halaç İşitme Engelliler Okulu Müdürlüğünü kapsar.

4. DAYANAK :

18 Haziran 2013 tarih ve 28681 sayılı Resmi Gazetede yayınlanan İşyerlerinde Acil Durumlar Hakkında Yönetmelik

5. TANIMLAR :

Kurum /Okul: Ömer Halaç İşitme Engelliler Okulu Müdürlüğü

Acil Durum: Afet olarak değerlendirilen olaylar ile dikkatsizlik, tedbirsizlik, ihmal, kasıt ve çeşitli sebeplerle meydana gelen olayların yol açtığı hâlleri ve kontrol altına alınması özel çaba, teknik bilgi ve ekipman gerektiren, müdahale edilmesinde gecikme olduğu takdirde can ve mal güvenliği açısından tehlike yaratabilecek beklenmeyen ani olay.

Salgınla Müdahale: Okul/Kurumda, bulaşıcı hastalıkların yayılmasını ve buna bağlı hayat kayıplarının önlenmesi için düzenli, zamanında ve etkin bir şekilde, derhal yaptığı müdahale.

Salgınla Mücadele Amiri: İşveren / İşveren Vekilidir.

Salgınla Müdahale Ekibi: Okul/Kurumda, bulaşıcı hastalıkların yayılmasını ve buna bağlı hayat kayıplarının önlenmesi için düzenli, zamanında ve etkin bir şekilde müdahale yapan ekibi.

HAZIRLAYAN	KONTROL EDEN	ONAYLAYAN
	İşveren vekili	İşveren



RİZE MİLLİ EĞİTİM MÜDÜRLÜĞÜ
ÖMER HALAÇ İŞİTME ENGELLİLER OKULLARI
COVID 19 VİRÜS SALGINI
ACİL DURUM EYLEM PLANI

Doküman No	ÖMER HALAÇ İEO. PLO3
Revizyon No	01
Revizyon Tarihi	30/03/2020
Yayın Tarihi	30/03/2020

Arındırılmış (Steril) Bölge: Okul ve Kurumlarda, ortak kullanım alanlarından dezenfekte edilmiş alanı

Hasta Kişi: Personel ve Öğrenci sağlığı riski oluşturabilecek bir bulaşıcı hastalığa yakalanmış olan ya da böyle bir hastalığın kuluçka dönemi içinde olduğu sonradan anlaşılan, ya da Personel ve Öğrenci sağlığı tehdidi oluşturan bir ajanın etkisinde kalan kişiyi,

Dezenfeksiyon "mikroptan arındırma": Personel ve Öğrencilerin kullandıkları tüm alan ve yüzeylerde bulunabilecek bulaşıcı hastalığa neden olan organizmaların doğrudan kimyasal veya fiziksel maddelere maruz bırakılarak kontrol edilmesi veya öldürülmesi için alınan sağlık önlemlerine dair işlemleri,

Enfekte Bölgeler: Bulaşıcı ve salgın hastalıklar ile enfekte olan ve bulaş riski taşıyan bölgeleri,

Karantina: Bir enfeksiyon ya da kontaminasyonun olası yayılmasını önlemek amacıyla, hasta olmayan şüpheli kişilerin diğerlerinden ayrılmasını,

6. UYGULAMA:

Korona Virüs Salgınına karşı Okul ve Kurumlarda Öncelikli Yapılacak İşler

1. Dezenfekte İşlemleri

Okulumuzda korona virüs salgınına karşı yapılacak olan dezenfekte işlemiyle ilgili aşağıdaki hususlara dikkat edilecektir:

- Okulumuza gelen Sodyum Hipokloritin 1 lt'si 49 lt şebeke suyu ile karıştırılarak 50 lt solüsyon elde edilir. (1'e 49 oranı dikkate alınarak günlük ihtiyaç kadar karışım hazırlanır.)
- Hazırlanan solüsyon, dezenfekte kullanılacak ekipmana (püskürtme aracı vb.) dikkatlice boşaltılır.
- Solüsyonun uygulanmasından önce bütün alanın temizliği yapılır.
- 50-60 m² alana 2/3 lt solüsyon püskürtülür.
- Yüzeyler ve alanda bulunan bütün eşyalar hazırlanan solüsyonla dezenfekte edilerek yeterince havalandırılır. (Yeterince havalandırma yapılmadan alan kullanıma açılmaz.)
- Hijyen uygulaması sırasında veya daha sonra oluşacak sağlık sorunlarında ivedilikle sağlık kuruluşuna başvurulur.
- Uygulama esnasında gıda ile temas edilmemesi için gerekli tedbirler alınır.
- Okullarda eş zamanlı hijyen uygulaması bu şekli ile her hafta tekrarlanır.

Dezenfekte İşlemi Esnasında Dikkat Edilecek Hususlar:

- Üretilen solüsyonlar, ışık geçirmeyen plastik bidonlara konulur.
- Sodyum hipoklorit çözeltileri ısı ve ışık ile bozulacağından, depolama koşullarına dikkat edilerek depolama sıcaklığı 30°C'nin üzerine çıkarılmamalıdır.
- Sodyum hipoklorit çözeltileri ağzı kapalı ambalajlarda, serin ve ışık almayan bir ortamda saklanır.
- Taşıma ve kullanım esnasında gözlük, yüz maskesi, eldiven, çizme ve koruyucu giysi vb. Kişisel Koruyucu Donanım (KKD) kullanılır.
- Okul ve kurumlar eğitim yapılmayan zamanlarda sıra, masa, tahta, dolap, askı, kapı, klozet, lavabo, kapı kolları ve tırabzanlar gibi sık kullanılan yüzeyler haftada en az bir kez solüsyonlar ile dezenfekte edilir ve ardından yeterince havalandırılır.

HAZIRLAYAN	KONTROL EDEN	ONAYLAYAN
	İşveren vekili	İşveren



RİZE MİLLİ EĞİTİM MÜDÜRLÜĞÜ
ÖMER HALAÇ İŞİTME ENGELLİLER OKULLARI
COVID 19 VİRÜS SALGINI
ACİL DURUM EYLEM PLANI

Doküman No	ÖMER HALAÇ İEO. P03
Revizyon No	01
Revizyon Tarihi	30/03/2020
Yayın Tarihi	30/03/2020

- f) Dezenfeksiyon sonrası dezenfekte edilen alan kuruyuncaya kadar, risk ve tehlike farkındalığı oluşturacak standart uyarıcı işaret ve levhalar kullanılır.
- g) Tüm uygulama alanlarında en az iki kişinin çalışması, çalışanların birbirlerini sürekli destekleyici mahiyette kontrol etmeleri sağlanmalıdır.

2. Personel ve Öğrencilerin Bilgilendirilmesi

Personel ve Öğrencilerin korona virüs salgınına karşı salgınla mücadele ekibi tarafından aşağıdaki konularda bilgilendirilecektir:

1. Öksürme veya hapşırma sırasında ağız ve burun tek kullanımlık mendille kapatılmalı, mendil yoksa dirseğin iç kısmı kullanılmalıdır.
2. Olabildiğince kalabalık ortamlardan uzak durulmalıdır.
3. Tokalaşma ve sarılmadan kaçınılmalıdır.
4. Kirli ellerle ağız, burun ve gözlere dokunulmamalıdır.
5. El hijyenine önem verilmelidir. Eller en az 20 saniye boyunca sabun ve suyla yıkanmalı, sabun ve suyun olmadığı durumlarda alkol içerikli el antiseptiği kullanılmalıdır.
6. Sınıflar, toplantı salonları, spor salonları, wc ve diğer alanlar başta olmak üzere kapalı alanlar sık sık havalandırılmalıdır.
7. Bağışıklık sistemini güçlendirmek için dengeli ve sağlıklı beslenilmelidir. Gıdalar tüketilmeden önce iyice yıkanmalıdır.
8. Bağışıklık sistemini güçlendirmek için uyku düzenine dikkat edilmelidir.
9. Çok acil değilse süreç atlatılınca kadar sokağa çıkmamaya özen gösterilmelidir.
10. Kıyafetler 60-90 °C 'de normal deterjanla yıkanmalıdır.
11. Havlu ve kişisel eşyalar ortak kullanılmamalıdır.
12. Soğuk algınlığı belirtileri varsa yaşlılar ve kronik hastalığı olanlarla temas edilmemelidir.
13. Yurt dışından dönüşte 14 günü evde geçirilerek diğer aile bireylerinden izole bir alanda olunmalıdır.

3. Okulda Koronavirüs bulaşmış şüpheli bulunması durumunda

- a) Öksürük, Ateş, Bulantı, Kusma ve Baş ağrısı gibi belirtiler bireye korona virüs bulaşmış olma ihtimalini gösterebileceğinden salgınla mücadele ekip üyelerinin ve tüm personelin bu belirtileri bilmesi sağlanır.
- b) Bu belirtilerden herhangi birinin görüldüğü personel ve öğrenci var ise tespiti yapıp hiç zaman kaybetmeden daha önceden belirlenmiş izole odasına alınarak, sağlık kuruluşu ile irtibata geçilir.
- c) Şüpheliden enfekte olma ihtimali bulunan personel ve öğrencilerinde şüpheli ile birlikte karantinaya alınması sağlanır.
- d) Hiç vakit kaybetmeden kurumda dezenfekte işlemine başlanır.
- e) Salgınla Mücadele Ekibince tüm personel ve öğrenciler korona virüs etkilerine karşı bilgilendirilip kendilerinde de bahsi geçen belirtilerden herhangi birinin görülmesi halinde sağlık kuruluşuna başvurmaları istenir.
- f) Sağlık Bakanlığı İletişim Merkezi (SABİM) Korona Danışma Hattı, "Alo 184" üzerinden şüpheli durumlarda yapılacak süreçle ilgili bilgilendirmenin alınması sağlanır.

HAZIRLAYAN	KONTROL EDEN	ONAYLAYAN
	İşveren vekili	İşveren



RİZE MİLLİ EĞİTİM MÜDÜRLÜĞÜ
ÖMER HALAÇ İŞİTME ENGELLİLER OKULLARI
COVID 19 VİRÜS SALGINI
ACİL DURUM EYLEM PLANI

Doküman No	ÖMER HALAÇ İEO. PL03
Revizyon No	01
Revizyon Tarihi	30/03/2020
Yayın Tarihi	30/03/2020

7. SALGINLA MÜCADELE EKİBİNİN GÖREVLERİ:

a. Salgınla Mücadele Ekip Başkanı Görevleri

- Okul veya Kurumda salgın hastalık riskine karşı dezenfekte, bilgilendirme ve vaka tespiti aşamalarında bahsi geçen direktif ve talimatların uygulanmasını sağlar.
- Salgın hastalık ihbarını aldığı anda ekip üyelerinin toplanmasını ve ekibe gerekli teçhizat ve ekipmanların hazır bulundurulmasını sağlar.
- Ekibin her türlü müdahalesinde koordine ve lojistik ihtiyaçlarını karşılar.
- Şüpheli durumlarda "OLASI VAKA BİLDİRİM FORMU " doldurularak ,bir nüshası sağlık ekibine, bir nüshası İL İSG birimine DYS üzerinden gönderilir.

b. Salgınla Mücadele Ekip Başkan Yardımcısının Görevleri

- Okul veya Kurumda salgın hastalık riskine karşı dezenfekte, bilgilendirme ve vaka tespiti aşamalarında bahsi geçen direktif ve talimatların uygulanmasını takip eder.
- Salgın hastalık ihbarını aldığı anda ekip üyelerinin toplanmasını ve ekibe gerekli teçhizat ve ekipmanların hazır bulundurulmasının takibini yapar.
- Ekibin her türlü müdahalesinde koordine ve lojistik ihtiyaçları için işyeri dışındaki kuruluşlarla irtibat kurar.

c. Salgınla Mücadele Ekip Üyesinin Görevleri

- Okul veya Kurumda salgın hastalık riskine karşı dezenfekte, bilgilendirme ve vaka tespiti aşamalarında bahsi geçen direktif ve talimatları uygular.
- Salgın hastalık ihbarını aldığı anda ekip başkanına veya yardımcısına vakit kaybetmeden bilgi verir ve talimatlar doğrultusunda müdahalede bulunur.
- Herhangi bir müdahalede kişisel koruyucu kullanımına ve temel hijyen kurallarına uygun davranır.

HAZIRLAYAN	KONTROL EDEN	ONAYLAYAN
	İşveren vekili	İşveren



RİZE MİLLİ EĞİTİM MÜDÜRLÜĞÜ
ÖMER HALAÇ İŞİTME ENGELLİLER OKULLARI
COVID 19 VİRÜS SALGINI
ACİL DURUM EYLEM PLANI

Doküman No	ÖMER HALAÇ İEO. PLO3
Revizyon No	01
Revizyon Tarihi	30/03/2020
Yayın Tarihi	30/03/2020



8. KULLANILACAK DOKÜMANLAR

Ömer Halaç İşitme Engelliler Okulu Müdürlüğü

OLASI VAKA BİLGİ FORMU

OLASI VAKANIN KİMLİK BİLGİLERİ		Tarih: .../.../20..
TC KİMLİK NO		
ADI ve SOYADI		
YAŞI CİNSİYETİ	a-Erkek	b-Kadın
MESLEK		
ADRES		
TELEFON		
HASTALIK BELİRTİLERİ	VAR	YOK
ATEŞ (Celcius)		
ÖKSÜRÜK		
MİYALJİ		
BAŞ AĞRISI		
NASIL AKINTI		
NASIL OBTRÜKSİYON		
AKUT SOLUNUM YETMEZLİĞİ		
DİĞER		
ÖYKÜ	VAR	YOK
GRİP AŞISI YAPILMIŞ MI?		
EŞLİK EDEN HASTALIĞI VAR MI?		
İŞ veya EV ORTAMINDA BENZER BELİRTİLER OLAN KİMSE VAR MI?		
GELDİĞİ YERDE OLASI veya KESİN TANI ALAN VAKA VAR MI?		

HAZIRLAYAN	KONTROL EDEN	ONAYLAYAN
	İşveren vekili	İşveren



RİZE MİLLİ EĞİTİM MÜDÜRLÜĞÜ
ÖMER HALAÇ İŞİTME ENGELLİLER OKULLARI
COVID 19 VİRÜS SALGINI
ACİL DURUM EYLEM PLANI

Doküman No	ÖMER HALAÇ İEO. PL03
Revizyon No	01
Revizyon Tarihi	30/03/2020
Yayın Tarihi	30/03/2020

EL YIKAMA NASIL YAPILIR?



GÖZLE GÖRÜLEBİLİR KİRLENME OLAN DURUMLARDA, ELLERİNİZİ YIKAYINIZ

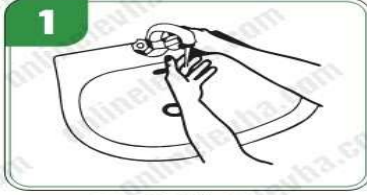

1
ELLERİNİZİ, AKAN SUYUN ALTINDA ISLATIN

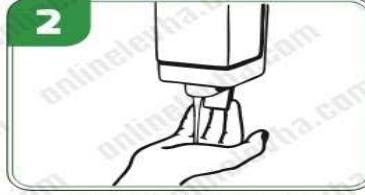

2
YETERLİ MİKTARDA SIVI SABUNU ELİNİZE ALIN

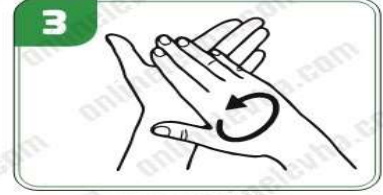

3
SABUNU ELİNİZE SÜRÜN

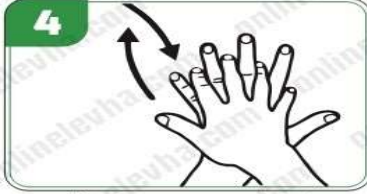

4
SAĞ ELİNİZLE SOL ELİNİZİN, SOL ELİNİZLE SAĞ ELİNİZİN SIRTINI OVALAYIN

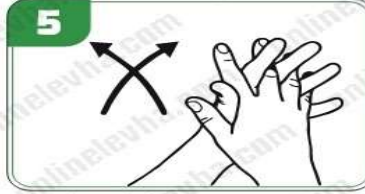

5
AVUÇ İÇLERİNİ PARMAKLARINIZI DA TEMİZLEYECEK ŞEKİLDE OVALAYIN



6
PARMAK SIRTLARINI DİĞER ELİN AVUCUNUN İÇİNE SÜREREK TEMİZLEYİNİZ

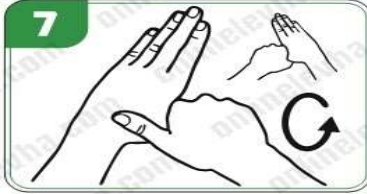

7
HER İKİ ELİNİZİN BAŞPARMAĞINI DİĞER ELİNİZLE OVALAYIN



8
TIRNAK UÇLARINIZI AVUÇ İÇLERİNE SÜREREK TEMİZLEYİNİZ



9
ELLERİNİZİ SU İLE DURULAYINIZ



10
TEK KULLANIMLIK KAĞIT HAVLU İLE ELLERİNİZİ KURULAYINIZ

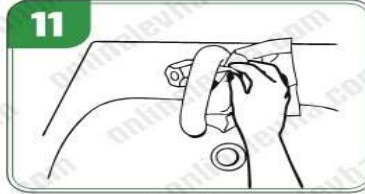

11
MUSLUĞU KAĞIT HAVLU KULLANARAK KAPATINIZ



12
BU İŞLEMİN SONUNDA (40/60sn) YETERLİ EL HİJYENİ SAĞLANMIŞ OLUR

ONAY

...../...../2020

HAZIRLAYAN	KONTROL EDEN	ONAYLAYAN
	İşveren vekili	İşveren